上海畫報

中華郵政特准掛號立券之報紙

▶每三日出一張售大洋四分◀

■名記者趙君豪先生夫人吳靜波女士■

▲廣告例刊

新聞欄中（面議）中縫欄內分四格每格每次八元半格起碼 封面廣告每格每次六元計十五字高十九字闊半格起碼

第七二七期

▲本報價目

本埠每月大洋四角 三個月大洋一元一角 半年二元二角 每年四元四角 外埠速郵費每月大洋四角五分 三個月大洋一元二角五分 半年二元五角 全年大洋五元 郵票以一分爲限以上不收九五折 館址上海望平街二七九號

睇嚮齋主人陳灨一鬻文字潤例

江右陳灨一先生別署睇嚮齋主其先德碩士侍郎玉方學士以文章書法播名天下先生家學淵源丕席清芬壯從政事著述之行世者久有善譽比居海上索書文者彌多同人於先生皆有雅故爰爲代訂潤例於息勞之中寓補助之意云

介紹人

袁思亮 楊千里 錢芥塵

張弧 方地山 嚴獨鶴

于右任 汪瑞闓 張織齋

章士釗 方樂雨 劉曼若

馮滋 李夢庚 余大雄

夏敬觀 包天笑 周瘦鵑

同啓

▲字例 榜書尺以內者每字三元 尺以外者每字五元 挨尺遞加 楹聯五言六言四元 七言八言五元 長聯以尺計每尺二元 碑志每百字二十四元 壽屏每幅二十元 條屏每幅八元 堂幅四尺八元 五尺十元 六尺十二元 不滿四尺以四尺論 橫幅如堂幅例 冊頁每頁以大小論 大者五元 小者四元 楷書加倍 扇面行書每件三元 楷書及他體加倍 潤賫先惠 墨費一成 七日取件 劣紙不書

▲文例 碑傳三百元 序記二百元 壽序同 題跋二十元至三十元 潤賫先惠 約日取件

▲收件 本報周伯純

THE FOREMOST PICTORIAL JOURNAL EVER PUBLISHED IN SHANGHAI. PUBLISHED EVERY 3 DAYS. ESTABLISHED 1925

▲東北從來未有之鉅著▼

東北年鑑

▲民國二十年版已到滬▼

全書包含十九門類。計：黨務。概觀。東北大事記。天時。土地。人口。行政。軍事 外交。司法。教育。交通。財政 幣制。金融。商務。農林。漁牧。工業。墾務。移民。礦業。社會事業與宗教。有自有東北以來之史料。現況及統計均由實地調查而得。全書千五百頁。厚二英寸許。六號字印。凡二百餘萬言。照相插圖共一百餘幅。手此一編 。勝似周遊東北四省十次。書價大洋三元。外埠郵費加一。批發五部起碼。九折。二十部八五折。五十部八折。

總發行處瀋陽東北文化社 京滬總批發處本報

江一南畫例

枝春園主

▲梅花 紅梅 整幅 四尺四十元 五尺五十元 每加乙尺加洋十元 橫幅 同整幅 條幅 每幅照整幅八折 立軸 二尺二十元 三尺三十元 冊頁 每頁洋十二元 扇面 紈扇洋十元 摺扇洋拾二元 手卷 每尺洋十元 青梅 照紅梅加半 紅綠二株 照紅梅加倍 墨梅 照紅梅八折 墨（松）（竹）（蘭）（石） 照墨梅例 綾絹 泥金照紅梅加倍

▲雨景山水 整幅 四尺洋六十元 五尺洋八十元 八尺一百元 丈疋一百四十元 橫幅 同整幅 條幅 照整幅八折 立軸 二尺洋三十元 三尺洋四十元 四尺洋五十元 冊頁 每頁洋二十元 扇面 紈扇洋二十元 摺扇洋念五元 手卷 每尺洋二十元 以上訂例無折無扣潤資先惠訂日取件交件處上海各大牋扇莊英租界新閘路鴻慶里一百三十一號枝春園書寓民國十九年春月第五次重訂

江楓女士山水例

三尺八元四尺十二元五尺十六元六尺念四元八尺四十元屏條視整張六折橫幅加半扇冊四元泥金加倍辛未孟夏白龍山人代訂

去年全滬
念餘萬人
證明

益利汽水

著名國貨
蒸溜製造
汽足味醇
飲品之王
國內各大
食品肆均
有出售

□地產鉅商程霖生先生之姪公子程貽澤君生平以提倡運動爲己任創優游體育會優游足球隊暨球會網球會撥私邸作會所其麥特赫司脫路私邸足球網球場籃球房咸備此其反手擊網球之影□

□康橋畫展記

（摩鑑）

夏映菴敬觀、徐紹周柏立、黃公渚孝紓三君、並以文學有稱於時、詩詞駢散文各極其妙、嘗與朱彊邨、葉遐庵、潘蘭史、周夢坡、袁伯夔、王西神、趙叔雍、吳湖帆、林子有、陳彥通諸君、結漚社於滬上、社以漚名、取彊村先生別號漚尹故也、三君兼擅六法、尤追宋元以來、高古凝重之遺、不取委媚、氣韻彌高、映庵所居在極司非而路康家橋、有園亭之勝、花木絕佳、徐黃諸君、嘗游康橋、吟咏之暇、相與吹毫和墨、所作益多、因於本月廿四至廿六日在西藏路甯波同鄉會展覽三日、余以念四日清晨冒雨往觀、見所作各幀、古穆妍雅、無美不備、所作扇葉、早已定購一空、足徵有目共賞、此外尚有王西神、程子穀、葉柏皋、許季純、葉浦孫畬梓書畫、並集漚社詞屏、尤爲特色、歸來泚筆、以志梗概云、

□幸運之不連索

（摩霊）

一星期內、連接友人惠賜幸運之連索函多通、友輩關懷、至足欽感、然余懶人也、一一于廿四小時內照錄九份寄出、恐廢寢忘餐、亦弗可得、故即此中止、并誌數言、爲友輩祝福、余友見此文時、或斯譏余矯情、然余頗欲試驗中輟之後、否運之是否立至也、

□感舊十章（完）

（宗子威）

相憐蒼然鬢已皤○○埋天室裏費吟哦○○回翔鳥喙仙山粟○○騷話龍勝學海波○○花下偶敧金葉戲○○案頭時訂緯書訛○○月泉社事嗟寥落○○舉浦潮聲到耳多○○（袁伯夔履鈞）

迎人笑面自團團○○談吐生風器宇寬○○筆虎精書寬碧落○○喻魚絕判價金盤○○（鐘社下金三唱題、君集郎君下筆驚鵰、侍女金盤膾鯉魚句、爲聯。）憫忠寺畔家何在○○宣武城南夢已殘○○絮酒生芻私祭日○○誄辭讀罷已汍瀾○○（公輸陳慶佑）

□梁公子婚禮再記

（緒摩）

上期本報所記梁鍾嘉禮、尚有二點有補述之必要、一、嘉期原定本月三十日以內、茲因新郎梁定閎君已于二十二日由港到申、當即與坤宅議定、改爲八月一日、二、婚證人原擬請葉恭綽先生、嗣以葉君赴青避暑（見前期本報）、乃改請暨南大學校長鄭洪年先生、鄭君已表示首肯、聞婚禮雖用新式、間亦參以舊禮、俾雙方家長皆大歡喜云、

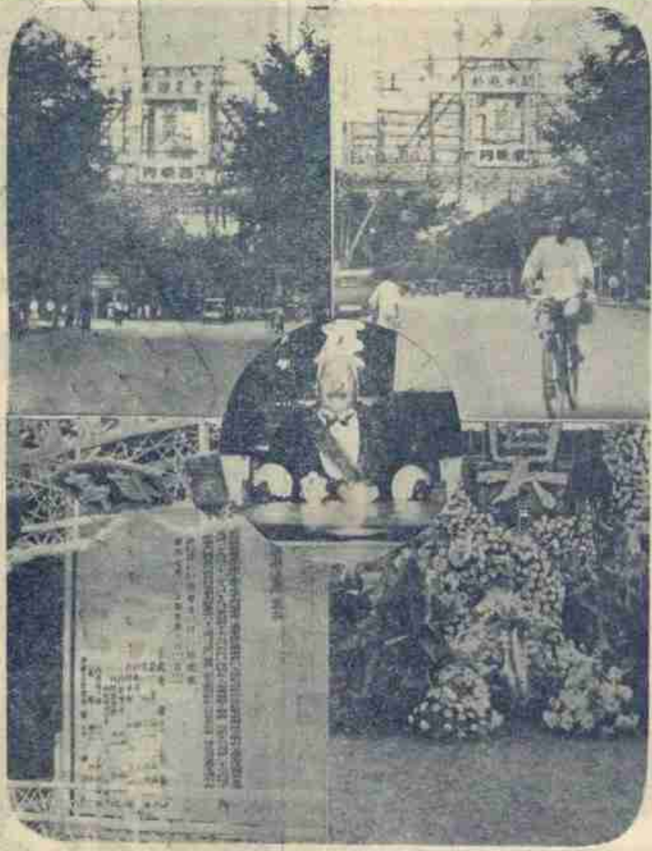

□愛儷園之喪影□　（上）橫跨靜安寺路之兩牌坊（中）哦壽室中哈同之塑像（下右）園中哈同之墓（下左）大門首之訃亭　（舍子攝）

□復旦大學高材生梁培樹女士□　（葉長烈攝贈）

□刻竹瑣談（五）

（周亢方）

以之出火、則由白而紅、而紫、而黑、所謂釀火者、即趁其熱時釀水、或釀油也、釀水較硬、釀油較柔、趁白熱時、釀水即曰釀白火、紅熱時釀水、即曰釀紅火、吾人所用之刀、宜於紅及紅紫之間、體大之物、轉色較緩、釀火易準、體小之物、轉色甚速、釀火難準、有一取準法、先釀白火、擦之使白、然後用小火、緩緩燒之、至轉茶黃色時、再釀水、則合用矣、此法、如量斛然、外堆尖後、以概去其多者、則斗滿而不溢不虧、是白火如堆尖、茶黃色如概、則火不大不小矣、此法尤有一作用、大體粘之物、釀火大都外大裏小、先釀大火、然後退去少許、則裏外相等矣、有火之物、入火横熱、緩緩冷之、曰退火、

（八）奏刀

奏刀與運筆等、古人運筆之法、各立其說、即擬鐙一法、有解鐙爲鐙火之鐙者、有解鐙爲馬鐙之鐙者、無論何說、總不離乎執筆之勢、與運筆之力、執筆之勢、以各方無所阻滯爲主、運筆之力、以進退咸宜、行止由我爲主、故曰必使我用筆、毋使筆用我、又曰筆不死、指不活云云、今引申其說曰、筆不死、指不活、指不死、腕不活、腕不死、肘不活、凡求活潑、宜用指腕、欲求剛勁、則宜用肘、甚之用肩用腰、走刻皮雕山水中之建築物、如窗檽闌干之類、必一手執物、一手緊執刀、死其指腕肘、活其腰、以肩頭帶之、否則輭弱無力、執刀無定式、大都用大食中三指、拈之向右、及右上右下三方、則三指緊貼刀身、以肘帶之、向左三方、則用大食兩指、

□愛儷園之喪影（二）□　（上）園門之前（下面）道旁紙紮之軍樂隊（中）北平雍和宮特來誦經之何文寶喇嘛　（舍子攝）

□王[illegible]娟女士有聲青島社交界□　（龐峯生贈）

□沈兼巢先生七十壽

（看雲樓）

不須茶酒助清吟○○壽相爭傳脈六陰○○（公不嗜飲、亦不知渴、醫者診脈、謂係六陰、當享期頤之壽、）市隱動抒經世語○○宦清常抱濟時心○○古來賣卜言難信○○（公不信星家之言）老去傭書味更深○○桃李春風花盡豔○○（張仲仁于右任郭嘯麓焦易堂等均出公門下）瓊筵佳話滿雞林○○

郎靜山攝影直例

甲種
二張十元
六張念七元
十二張四十八元

乙種
二張六元
六張十五元
十二張念四元

地址
北四川路北四川里一號
靜山攝影室

讀遼甯晚鐘小公兩報同時歡迎紫陽高士天水大家記事欣然賦詩

（丹翁）

忽然金石義相投。遲速何車可勝舟。請看江南到遼瀋。直同上海返蘇州。嘉賓遠至匆匆別。地主專刊款款留。正是丹翁好題目。賦詩讚美兩方郵。

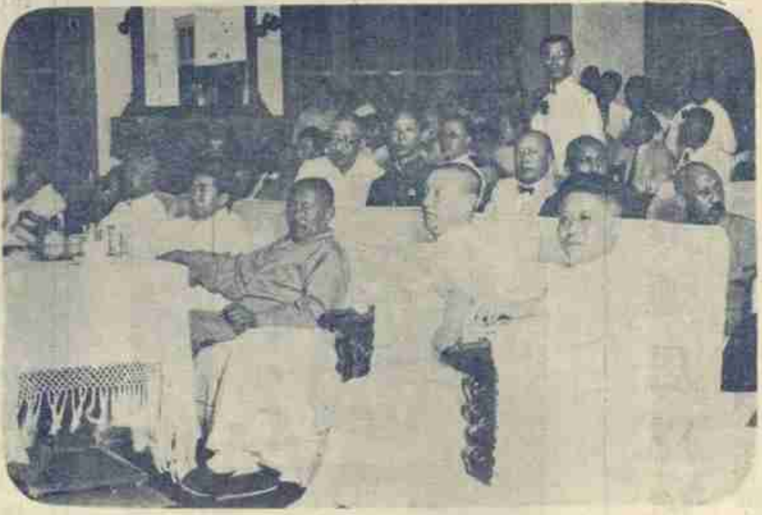

天王常主張銘長於八晚班於津政中者禪左主班張長
津樹省席事廳市等十日過禪天市府坐班王席右市
（天津東北社攝寄）

高士含英東遊記

（削穎自遼甯寄）

返鄉後、對南中友好、眷懷靡已、竊穎尺素、略述衷腸、欲謀覿面、但付諸夢寐間耳、唯日來佳消息頻頻而至、楊雲史先生既自常熟惠我好音、而趙含英小姐、復高興東游、翩然蒞瀋、所謂那陣好風吹到來、尤突出意料之外也、趙小姐以吳門閨彥、錦心繡口、鄺有不櫛進士之稱、居嘗學書文於亞丹翁、學畫於黃賓虹宣黃葉（古愚、）學篆刻於朱高士、一身備諸名家之長、譽滿南中、才名藉甚、固無待吾人費詞作介紹也、此行、伴之者爲乃舅朱高士（竹坪）、從甬者朱子初、高士先生精鑒別、富收藏、腕力尤巨、嘗揮毘吾刀攻堅玉如泥沙、如斯絕蓺、前無古人、在吳與張丹翁結爲密友、子初先生、魯籍、與陳簠齋、劉燕庭同鄉里、前賢所遺印璽與泉幣鐘鼎諸法物、多羅而藏之寶笈中、去冬在吳、以萬金由何亞農（澄）先生手獲得一寶敦、使人豔羨不置、善居積、經理肇興輪船事務有年、總公司設營川、分行遍各埠、飆輪航行、朝發夕至、償而屢中、獲利無算、皆子初擘畫經營所致、高士及含英此來、由于初伉儷伴之同行、所乘者卽豐輿輪船也、廢曆五月十日、下午九時三十五分車離蘇、夜半到滬、對愈逸芬諸友、無暇訪問、次晨七時上船、九時啓椗、海上遨游、乘長風破萬里浪、含英小姐、當不讓髯眉專美於前矣、行兩晝夜、船過登州、獲見海市蜃樓、同舟僉謂吉徵、昔東坡謫於海、神僧一現、故有詩曰、重樓翠阜出霜曉、異事驚倒百歲翁、事雖幻景、然能得飽眼福、亦巧事也（未完）

唐腴廬君遺像

北站遇難之宋財長秘書唐腴廬君六月三日在天安堂與已故譚延闓先生之姪女公子大書家譚澤闓先生之女公子譚端女士新婚儷影男儐相爲唐表兄金城銀行秘書徐振東君唐譚結褵尚不及二月（大陸報贈）

謀炸宋財長北車站之彈痕

唐腴廬遺事之一

（道聽）

脫離大陸報之原因

金華唐腴廬君、遊美得哈佛也爾兩大學之碩士而歸、英文論著、名盛一時、沙發昆仲主大陸報、聘爲主筆、一稔有餘、論文裒然成帙、嘗假諸鮑觀澄君、鮑君每出示人、不知者方以爲鮑之作品也、沙發花園、原名新康、時有園遊會、唐之乃妹唐瑛女士亦時時參與、國人根性、善於飛短流長、尤其關於男女之事、外間有謂唐女士將嫁沙發君者、實則沙發固無此意、唐女士尤雅不欲聞、唐周旋其間、殊無聊賴、乃決心擺脫是非之地、與索高斯基君合辦英文遠東時報、由索氏之介、乃識宋子文君、方覺長才大展、不謂副車誤中、一瞑不視、惜哉、其夫人結褵甫二月、爲譚延闓君猶女、名端、上圖爲唐遺影、及新婚儷影也、

唐夫人遺腹有子

（飛飛）

唐腴廬君橫遭慘禍、聞者悼之、更可哀者、則爲其新婚夫人譚端女士、結褵尚不及二月、唐譚戀愛經過、有三四年之歷史、彼此深深了解、才行婚禮、足爲新青年模範、親愛逾恆、宜乎唐夫人之痛不欲生、所幸聞唐夫人已遺腹有子、果爾、則將來無論男女、皆可稍慰於萬一也、

正誤

上期一箋爲顧若波遺墨、若誤月、

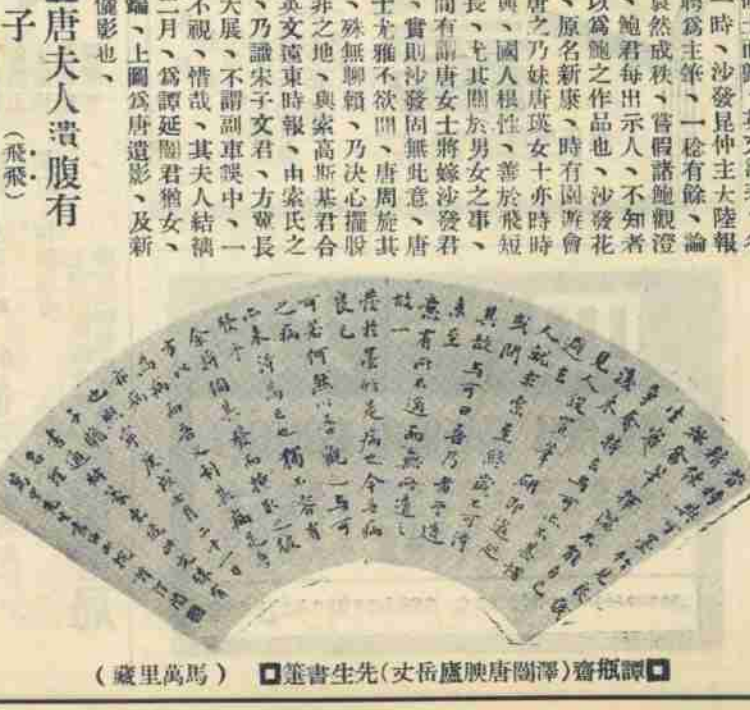

譚瓶齋（澤闓）唐腴廬岳丈先生書箋（馬萬里藏）

紀懷集李義山詩（上）

（葉恭綽）

獨背寒鐙枕手眠。。樂遊園外斷腸天。。西樓一夜風箏急。。直是當時已惘然。。

爲有銀屏無限嬌。。碧瀾珍重駐蘭橈。。春風自共無人笑。。莫損愁眉與細腰。。

密鎖重關與綵苔。。長眉畫了繡簾開。。低樓小徑城南道。。安得好風吹汝來。。

梔絲相憶定章臺。。碧沼紅蓮傾倒開。。見我佯羞頻顧影。。不知香頸爲誰迴。。

八字宮眉捧額黃。。君寒且欲試梅妝。。誰言瓊樹朝朝見。。不信年華有斷腸。。

玉匣清光不自持。。相思枝上合歡枝。。柔腸早被秋眸割。。莫遣佳期更後期。。

鸞扇斜分鳳幄開。。含羞迎夜復臨臺。。嫣熏蘭破輕輕語。。不覺猶歌起夜來。。

對影聞聲已可憐。。微香冉冉淚涓涓。。更深欲訴蛾眉斂。。錦瑟無端五十絃。。

萬里雪山 天然特產
中央衛生局化驗証明中西著名醫士所公認
補品之王
真正
金耳
金耳功效　四時皆宜　老年服之　益壽延年　婦女服之
調經活血　少年服之　精強力壯　送禮宴客　最為名貴
認明經理牌號十以免劣貨朦混
上海華發建業公司總經理
各大公司各大參藥號均有出售
地址白克路寶隆醫院對面逸民里五三七号
電話三五一一一號

辟支尊者遷居露佈

寓址在康腦脫路近膠州路雲義里五百八十七號潤格上海各大箋扇店均有南京北平榮寶齋亦可代理收件本外埠直寄本寓亦可函索潤格即寄近人多寫篆隸而說者每混分隸為一不加別擇尊者慨八分日泯不揣譾陋以為先驅故耑攻天發神讖更及惠安西表八分者何即篆體二分隸體八分者是如天發神讖草法兼篆隸而氣象雄傑昔人獨以夏承當之隘矣來件乘意而作於行楷分隸不復區別一例所直

◻整理國債計畫全編出版

中國歷來內外債款已達十餘萬萬元、倘不設法從事整理、不僅有損國信、即於社會經濟亦受影響、當局有鑒於此、正在設法整理之時、但具體辦法尚未發表、武進費保彥君研究財政達二十年、刻成整理國債計畫全編一冊、可資借鏡、名流許世英馬寅初賈士毅秦墨哂均有序文、現已出書、每冊實價大洋二角、南京在龍王廟堂子巷長治里三號出售、本埠則由本報代售、

羊牌唱機片油

唱機唱片近來銷行極廣高尚家庭大都備置但不知保護之法則機內每易發出一種軋軋之聲且轉動停滯快慢不勻發條裂斷輪齒損壞等弊相繼而起唱片久用每易發現白紋及常作沙沙之聲甚至原音全失唱頭在片上拖轉不動補救之道祇有搽抹羊牌唱機片油耳一經試用不但上述諸弊立即消除即機片之壽命亦能多所增加也閣下如有唱機唱片者務請從速購用必得完滿之結果且定價低廉每瓶祇售六角本埠永安麗華及各唱機公司俱有出售凡直接函購者寄費均免並招請各埠經理發行所上海甯路渭安坊安全行來

◻無敵牌唱片發音膠

本品出世未久。已得無上信譽。因其效用確實。絕非誇誕。不論何種牌號唱片。但除破碎劃損者外。任令滿面白花。走不動唱不出。以及沙沙作聲。嗚嗚而停者。一經刷抹。立刻精神煥發。高唱入雲。最顯著的奇效。如梅蘭芳的襲後人。程豔秋的文姬歸漢及碧玉簪。倘小雲的千金全德之嫁娶。言菊朋的迴龍閣。臥雲居士的徐母罵曹。經過多次開唱之後。中間有兩句唱不起來的缺點。用過發音膠以後。他就腔圓調穩。把絕好的韻味兒顯了出來。不由得點頭擊節。歎為聞所未聞。你如不信。請試試瞧。上海先施公司永安公司中華書亭局得利鐘表行餘昌鐘表行金聲得勝心聲快樂天樂天聲新聲三星百藝中國等各大唱片公司均有出售。每瓶定價六角。每打六元。批發每羅六十元。別扣例。發行者家庭工業社及各支分社經售處。

坤伶百美圖出版了

盧繼影 吳頤廬 主編

◀坤伶題字▶

新豔秋　蓉麗娟　金素琴　王慧蘭　顏慧芳　蘇蘭舫　金碧蓮　女叫天　朱雅南　藍月紅　吳繼蘭　景豔芳　醉月娟　金碧玉　王麗珍　張筱豔　陳雪琴

名家傑稿
名人題字
搜羅照片費一載之光陰
坤伶近影
坤伶一百幀
凡是美術化的，時裝者居多，盧山面目不輕易見
印刷：用影寫版
紙料：用銅版紙
裝訂：精裝燙金
全部二冊定價五元
特價三元（外埠函購寄費加一）
有票友下海之坤伶
有電影下海之坤伶
有新劇下海之坤伶
有歌舞下海之坤伶
有燕齊粵川鄂江浙各省之坤伶
◻凡屬捧角家戲迷家美術家
◻凡屬梨園界攝影界藝術界
不可不看
▲總發行所 上海山東路愛多亞路口（即帶鈎橋塊）曼麗書局

九一四
白濁新藥　內服新藥　外用藥膏
最新出品　專治白濁　絕無流弊　屢試屢效
清血滅毒　根本治療　服必全愈　愈必斷根
拔膿去腐　化毒生肌　專門要藥　兼治外症

銀盒米地丸
白濁與淋症皆緣淫毒而起之腎病尤以通都大邑患者為多因有傳染性故也此丸配製獨異確有清濁止淋之特效且能永斷根株
九星公司出品
上海四馬路
中西藥房經理